



REGISTRŲ CENTRAS

VALSTYBĖS ĮMONĖS REGISTRŲ CENTRO  
VILNIAUS FILIALAS

NEKILNOJAMOJO TURTO OBJEKTO  
KADASTRINIŲ MATAVIMŲ BYLA

TOMAS

Nekilnojamojo turto objektas:	<b>Statiniai</b>
Žemės sklypo kadastrinis Nr.:	
Bylos Nr.:	<b>17166</b>
Registro Nr.:	<b>10/163534</b>
Adresas:	<b>M.K.Čiurlionio g. 112a, Vilniaus m.</b>
Lapų skaičius:	<b>33</b>

SUDERINTA



Vyresn. kadastro  
specialistė

2004 08 03

[illegible]

žodžiais)

Vidaus 32(trišdešimt du) lapai

(skaitmenimis ir

Matininkas  
(pareigų pavadinimas)

(parašas)

(vardas, pavardė)

2004 02 02  
(data)







SCHEMA

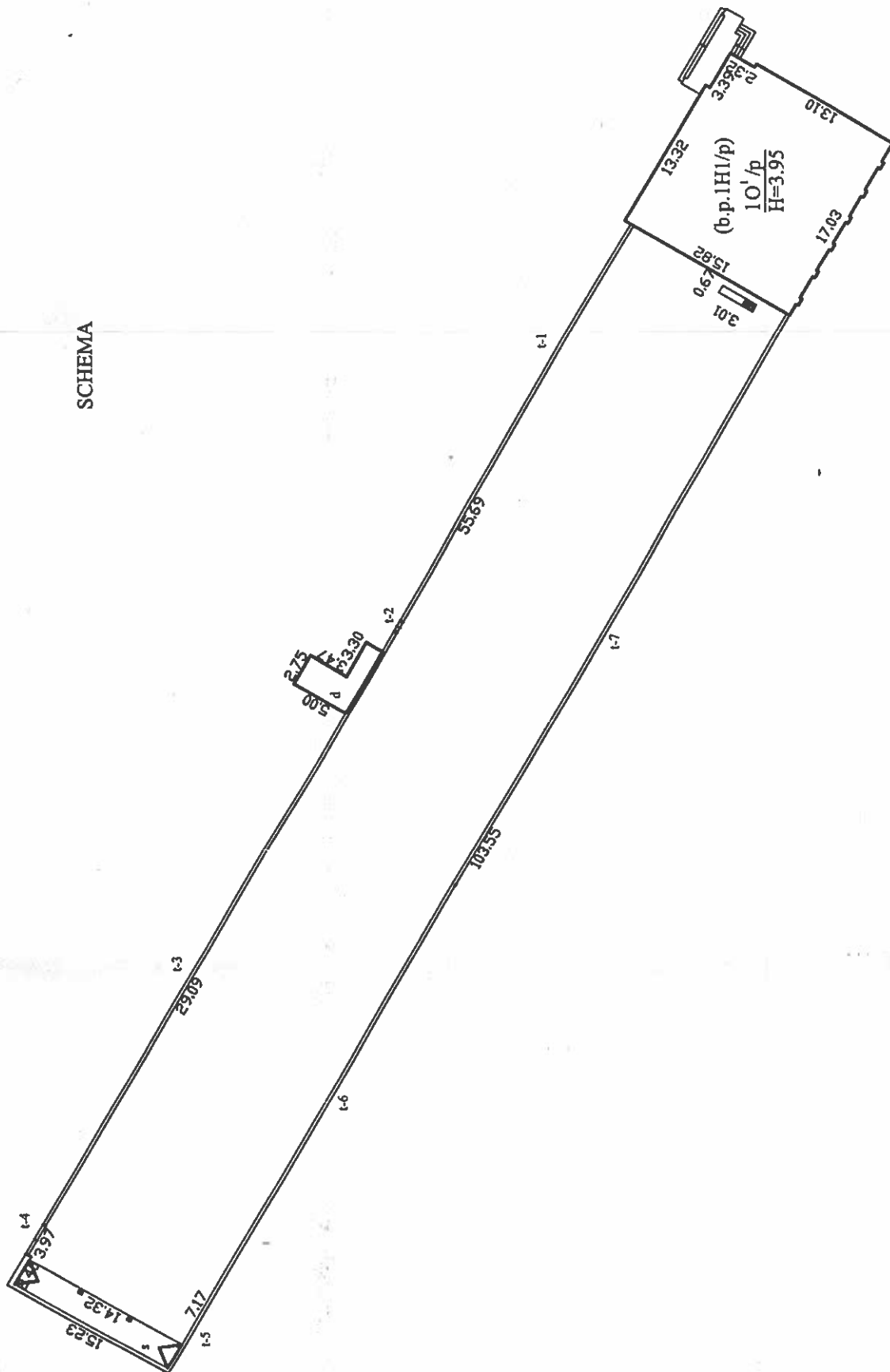

Valstybės įmonės Registrų centro Vilniaus filialas			
Licencijos Nr. 24G-502, išduota 2002-12-18			
Paraišius	V. pavardė	Parašas	Data
Matavimė			2004.02.02
Grupės vedėjas	L. Šimėnė		
Statinių išdėstymo planas	1:500		
Vilniaus m. sav.			
Vilniaus			
M. K. Čiurlionio g. 112a			
Sudarytas pagal 2004.02.02	Pastato pažymėjimas		
kadastrinių matavimų duomenis	plane: 10/p		

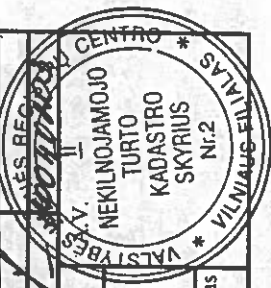

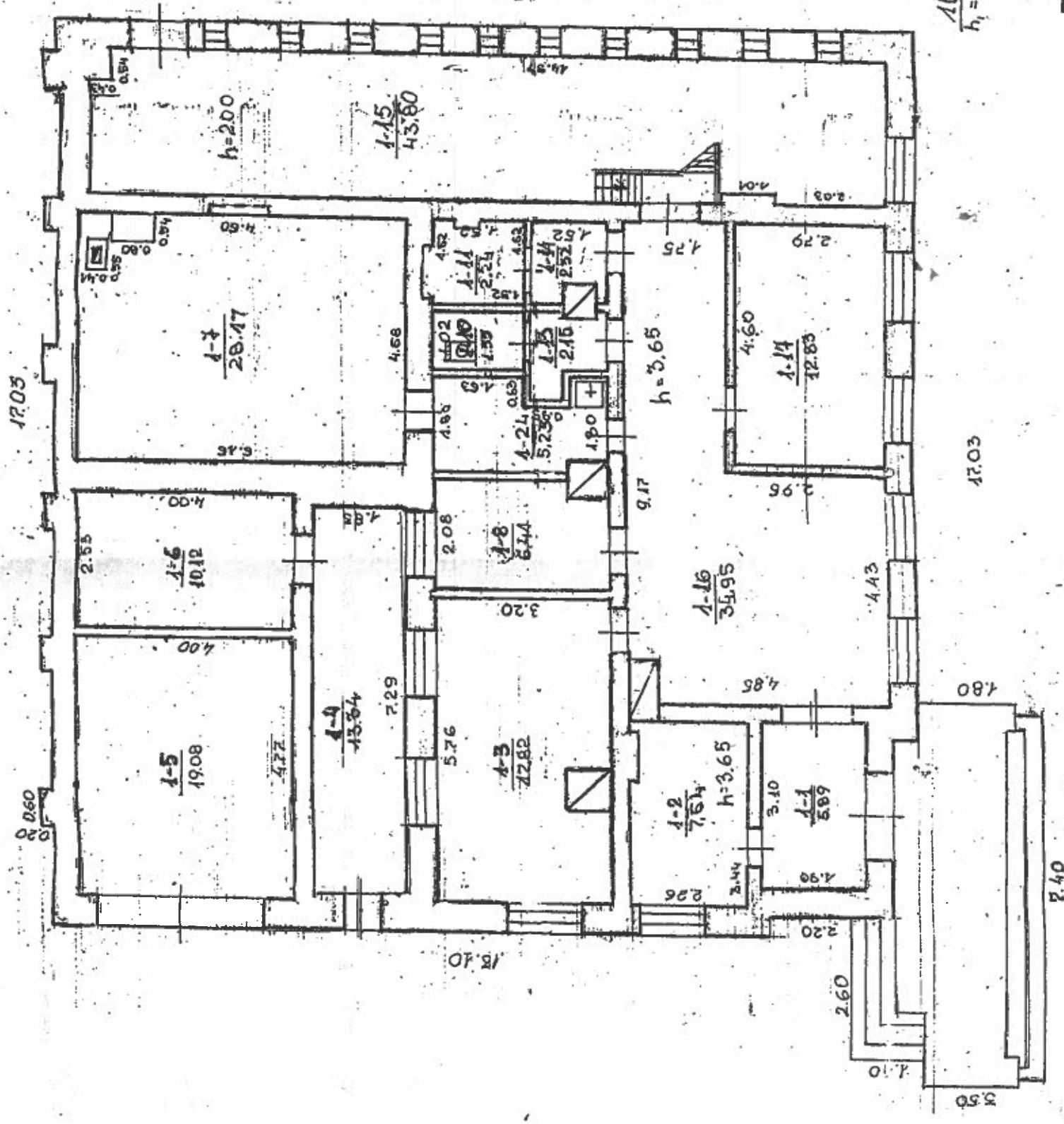



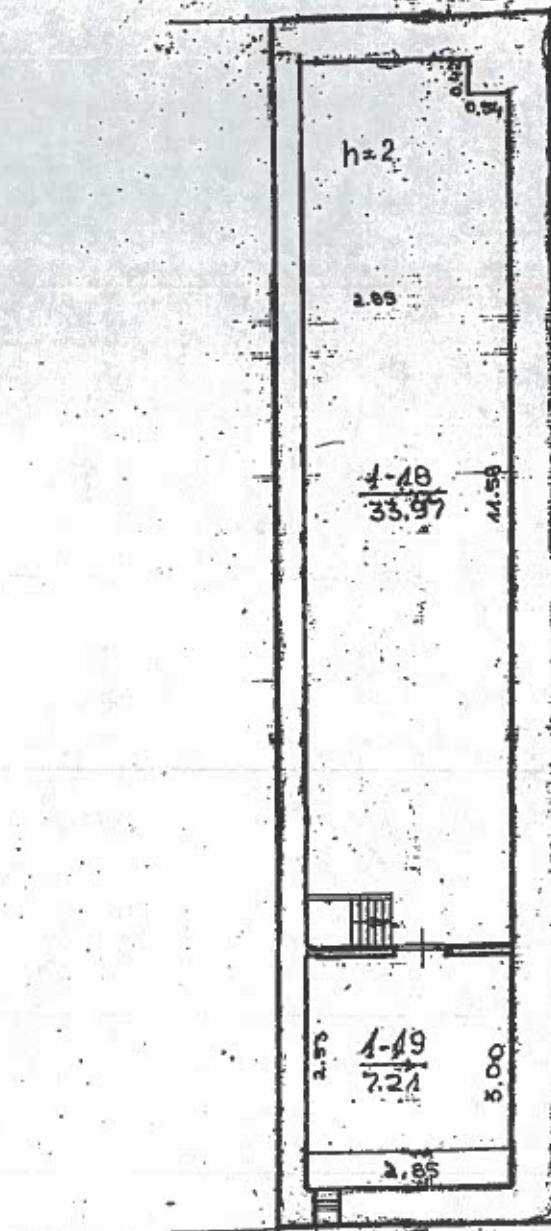

10/10  
h<sub>1</sub> = 3.95

Valstybės įmonės Registrų centras Vilniaus filialas		Licencijos Nr. [redacted], išduota 2002-12-18	
Paraišius	V. pavardė	Parašas	Data
Paraišius	[redacted]	[redacted]	[redacted]
Grupės vedėjas	[redacted]	[redacted]	[redacted]
PIRMO AUKŠTO PLANAS		1:100	
Vilniaus m. sav.		A.V. TURTO KADASTRO SKYRIUS Nr. 2	
M. K. Čiurlionio g. 112a		Pastato pažymėjimas	
Sudarytas pagal 2003.06.24		plane: 101/p	





 Valstybės įmonės Registrų centro Vilniaus filialas Licencijos Nr. [redacted], išduota 2002-12-18.			
Pareigos	V., pavardė	Parašas	Data
Inžinierius	[redacted]	[redacted]	2003.07.09
Inžinierius	[redacted]	[redacted]	[redacted]
Grupės vedėjas	[redacted]	[redacted]	[redacted]
ANTRESOLĖS PATALPŲ PLANAS		1:100	
Vilniaus m. sav. Vilniaus M. K. Čiurlionio g. 112a Sudarytas pagal 2003.06.24 kadastrinių matavimų duomenis			
Pastato pažymėjimas plane: 101/p			

## Pagrindinio pastato, jo dalių ir priestatų kadastro duomenys

Adresas: M. K. Čiurlionio g. 112a, Vilnius

Unikalus Nr.: 1095-6017-0010

### Pagrindinio pastato ir jo dalių kadastro duomenys

Kadastro duomenys	Pagrindinis pastatas	Rūšys (pusrūšis)	Pastogės patalpos
Duomenys užfiksuoti	2004-02-02	X	X
Žymėjimas	101p		
Paskirtis	Specialioji	X	X
Pavadinimas	Šaudymo mokymo centras	X	X
Statybos pr.-pab. metai	1956-1956		
Rekonstr. pr.-pab. metai	-		
Baigtumas %	100		
Aukštų skaičius	1	X	X
Tūris m3	1058		
Bendras plotas m2	254,72		
Pamatai	Gelžbetonis	X	X
Sienos	Plytos		
Perdangos	Gelžbetonis		
Stogo konstrukcija	Šlaitinis	X	X
Stogo danga	Keramika	X	X
Išorės apdaila	Tinkas, dažai	X	X
Pertvaros	Plytos		
Grindys	Lentos		
Langai	Mediniai		
Durys	Medinės		
Vidaus apdaila	Tinkas		
Šildymas	Krosninis šildymas		
Vandentiekis	Miesto vandentiekis		
Kanalizacija	Miesto kanalizacija		
Dujos	Nėra		
Karštas vanduo	Nėra		
Elektra	Yra		
Viryklė	Nėra		
Vonios kambarys	Nėra		
Vėdinimas ir kondicion.	Nėra		

Viso pastato	
Bendras plotas m2	254,72
Baigtumas %	100
Užstatytas plotas m2	312
Tūris m3	1092
Centro koordinatės X/Y	579396/6061563
Plotas bruto m2	354





**Pagrindinio pastato priestatų (jų dalių) kadastro duomenys**

1

Kadastro duomenys	Priestatas	Priestatas	Priestatas
Duomenys užfiksuoti			2004-02-02
Žymėjimas			t-1
Pavadinimas			Apsauginė siena
Statybos pr.-pab. metai			1956-1956
Rekonstr. pr.-pab. metai			-
Baigtumas %			100
Aukštų skaičius			
Tūris m3			
Bendras plotas m2			
Pamatai			Gelžbetonis
Sienos			Plytos
Perdangos			
Stogo konstrukcija			
Stogo danga			
Išorės apdaila			Tinkas, dažai
Pertvaros			
Grindys			
Langai			
Durys			
Vidaus apdaila			

**Pagrindinio pastato priestatų (jų dalių) kadastro duomenys**

2

Kadastro duomenys	Priestatas	Priestatas	Priestatas
Duomenys užfiksuoti	2004-02-02	2004-02-02	2004-02-02
Žymėjimas	t-2	t-3	t-4
Pavadinimas	Varteliai	Apsauginė siena	Vartai
Statybos pr.-pab. metai	1956-1956	1956-1956	1956-1956
Rekonstr. pr.-pab. metai	-	-	-
Baigtumas %	100	100	100
Aukštų skaičius			
Tūris m3			
Bendras plotas m2			
Pamatai		Gelžbetonis	
Sienos	Plytos	Plytos	Plytos
Perdangos			
Stogo konstrukcija			
Stogo danga			
Išorės apdaila		Tinkas, dažai	
Pertvaros			
Grindys			
Langai			
Durys	Metalinės		Metalinės
Vidaus apdaila	Dažai		Dažai





## Pagrindinio pastato priestatų (jų dalių) kadastro duomenys

3

Kadastro duomenys	Priestatas	Priestatas	Priestatas
Duomenys užfiksuoti	2004-02-02	2004-02-02	2004-02-02
Žymėjimas	t-5	t-6	t-7
Pavadinimas	Apsauginė siena	Apsauginė siena	Apsauginė siena
Statybos pr.-pab. metai	1956-1956	1956-1956	1956-1956
Rekonstr. pr.-pab. metai	-	-	-
Baigtumas %	100	100	100
Aukštų skaičius			
Tūris m3			
Bendras plotas m2			
Pamatai	Gelžbetonis	Gelžbetonis	Gelžbetonis
Sienos	Plytos	Plytos	Plytos
Perdangos			
Stogo konstrukcija			
Stogo danga			
Išorės apdaila	Tinkas, dažai	Tinkas, dažai	Tinkas, dažai
Pertvaros			
Grindys			
Langai			
Durys			
Vidaus apdaila			

## Pagrindinio pastato priestatų (jų dalių) kadastro duomenys

4

Kadastro duomenys	Priestatas	Priestatas	Priestatas
Duomenys užfiksuoti	2004-02-02	2004-02-02	
Žymėjimas	s	d	
Pavadinimas	Stoginė	Valdymo punktas	
Statybos pr.-pab. metai	2003-2003	1956-1956	
Rekonstr. pr.-pab. metai	-	-	
Baigtumas %	100	100	
Aukštų skaičius			
Tūris m3		34	
Bendras plotas m2			
Pamatai	Gelžbetonis	Medis	
Sienos	Plytos	Mediniai skydai su karkasu	
Perdangos	Medis	Medis	
Stogo konstrukcija	Šlaitinis	Šlaitinis	
Stogo danga	Tolis	Metalias	
Išorės apdaila			
Pertvaros			
Grindys		Lentos	
Langai			
Durys		Medinės	
Vidaus apdaila		Dažai	

Parengė Matininkė

(pareigos, parašas, pavardė, data)

Tikrinio Matininkas

(pareigos, parašas, pavardė, data)



## Pagrindinio pastato, jo dalių ir priestatų įkainojimas (perkainojimas)

**Adresas: M. K. Čiurlionio g. 112a, Vilnius**

## Statybos kainos indeksas

[illegible]

## Parengé Matininké

(parelhos, parafusos, v

2024 02 02

## Tikrino Matininkas

(pareiços, paraças, v. payardê, data)

Form 1003





## Šaudymo mokymo centras 101p vidaus plotų eksploikacija

Adresas: M. K. Čiurlionio g. 112a, Vilnius

Unikalus pastato Nr.: 1095-6017-0010

Kadastru duomenys užfiksuoti 2004 m. vasario 2 d.

Kadastro duomenys užfiksuoti 2004 m. vasario 2 d.															
Patalpos pažymėjimas plane				Patalpos pavadinimas	Bendras	Gyvenamosios paskirties patalpų plotai m2					Negyvenamosios paskirties patalpų plotai m2				
Aukšto Nr.	1 sim-bolis	2 sim-bolis	3			4	5	6	Iš to skaičius			Rasių (pusrasių)	Garažų	Pagalbinis	
									Gyvenamas	Verslo	Pagalbinis naudingas			nenaudingas	Pagrindinis
1	2	3						7	8	9	10	11	12	13	14
1	1	1	1	Tambūras	5,89									7,64	5,89
1	1	2	2	Dirbtuvės	7,64									17,82	
1	1	3	3	Darbo kambarys	17,82										13,34
1	1	4	4	Pagalbinė patalpa	13,34										19,08
1	1	5	5	Pagalbinė patalpa	19,08										10,12
1	1	6	6	Pagalbinė patalpa	10,12										28,17
1	1	7	7	Sandėlis	28,17									6,41	
1	1	8	8	Darbo kambarys	6,41										1,55
1	1	9	9	Tualetas	1,55										2,24
1	1	10	10	Sandėlis	2,24										2,15
1	1	13	13	Pagalbinė patalpa	2,15										2,32
1	1	14	14	Pagalbinė patalpa	2,32										
1	1	15	15	Šaudykla	43,80									43,80	34,95
1	1	16	16	Koridorius-rūbinė	34,95									12,83	
1	1	17	17	Darbo kambarys	12,83									33,97	
1	1	18	18	Šaudykla	33,97									7,21	5,23
1	1	19	19	Darbo kambarys	7,21										125,04
1	1	24	24	Pagalbinė patalpa	5,23									129,68	125,04
Iš viso ( 18 patalp. )					254,72									129,68	125,04
Iš viso ( 18 patalp. )					254,72									129,68	125,04
Iš viso pirmame aukšte ( 18 patalp. )					254,72									129,68	125,04



Matininkė

(pareigos, parašas, v. pavad.)

Matininkas

(pareigos, parašas, v. pavad., parašas)

1095-6017-0010

2004-02-03

Puslapis 1 (iš viso 1)